

# 信州大学山岳会

第二回

山岳ゼミナール計画書

伊那松本山岳部  
上田山岳部  
長野山岳部

# I. 計画決定までの経過

2月6日本部でSAC委員会が開かれ、乗鞍ゼミの反省及びホニ回ゼミの原案作成がなされ、以下のことが決定された  
日時:1965年5月30日～6月1日

目的:山行しながら遭難対策(1.組織機構面, 2.実際面指導面)について討論する。

実行委員:L望月(長野) 駒井(長野), 小川(松本) 岡村(上田)

2月20日、長野でホニ回実行委員会が開かれ、未定であった場所については戸隠と決定、又費用の点から小屋使用を又めテントを使用するこゝとした。山行にまつのは遭難対策と関連した雪上訓練その他の技術的なことは現在の状態として実行しえないとの論に達した。遭難対策面については予防指導及び事後処理の二つに別けられるが、どのような点をも討論の題目とするかは、後日に決定する。ことになつた。又交通費については乗鞍ゼミと同様、参加者全員で全額を支拂つ様に決定。

4月14日、長野でホニ回実行委員会が開かれ、先にテント使用と決定したが、当

日雨が降る公算が大きい、もし雨が降ると  
 た場合、討論その点で折衝し、戸隠小屋使用の  
 を考え、費用の早急な避難対策に、この課題の  
 使用がつかない。この課題のな  
 部に研究課題を割りあて、この課題の  
 が深くつったもの。医療-松本、気象-上田、なれ-長野。  
 する委員会で計画の細目を決定したが  
 この委員会はIIの計画書のとおり。  
 又以後の予定として、5月17日のSAC  
 委員会に計画案を提出、5月20日までに  
 計画書を作成。5月22日長野で実行委  
 員会を開き、最終的な打合せを行うこと  
 とした。

## II. 計画書

1. 名称; 信州大学山岳会第ニ回山岳ゼミ  
 ナール
2. 日時; 5月30日1:00PM. ~ 6月1日昼
3. 場所; 戸隠小屋及びその近辺
4. 目的; 山行しながら避難対策, 教養統合  
 にともなう問題その他について討  
 論する。

が原  
 来た  
 様  
 る。  
 本)  
 が  
 戸  
 又  
 に  
 係  
 と  
 難  
 理  
 を  
 る  
 難  
 行  
 し  
 が  
 当

5.構成:

Leader  
 総務  
 会計  
 食糧  
 装備  
 医療  
 記録  
 司会者

望月映州  
 小川 勝  
 駒井 浩  
 堀内 芳次, 木国久  
 有賀 久雄, 藤本正二  
 井上 紀樹  
 岡村 紀雄  
 中村 洋  
 福原 正昭  
 荒井 多美子  
 宇都宮 昭義  
 須藤 昭雄  
 一 中 邨 康 文  
 一 西 阪 孝  
 一 秋 本 一 浩  
 一 野 口 忠 世  
 一 小 宮 良 雄  
 生 じ ぱ 了 と  
 は 主 務 者, 四  
 ト と す る。)

(同会は三  
 なっ乙行  
 年生はア  
 ンバ一  
 計55名  
 21名  
 新幸英  
 西阪孝  
 中邨康文  
 井上紀樹  
 明瀬秀信  
 扇能清  
 内藤精二

伊那  
 西郡光昭  
 宮崎敏考  
 新谷剛  
 岡村知彦  
 小林幹夫  
 小出元  
 金子鉄男

部 21 名  
 新 幸 英  
 西 阪 孝  
 中 邨 康 文  
 井 上 紀 樹  
 明 瀬 秀 信  
 扇 能 清  
 内 藤 精 二

田 中 正 治  
 小 川 勝 昭  
 福 原 正 昭  
 致 晃 一  
 猪 岐 英 雄  
 木 下 盛 弘  
 小 松 純 一

上田山岳部

10名

- ・小宮良雄
- ・須藤昭雄
- ・河原洋
- ・杉本敏宏

- ・吉川宇
- ・木村修二
- ・細木公平

- ・岡村紀雄
- ・佐々木史郎
- ・轟良明

長野山岳部

24名

- ・秋元一浩
- ・駒井浩
- ・宇都宮昭義
- ・八木国久
- ・西小春代
- ・小村元紀
- ・市野史朗
- ・藤沢通代

- ・柴田哲也
- ・聖成秀次
- ・荒井多美子
- ・有賀久雄
- ・宮下秀雄
- ・宮下圭介
- ・加藤一作
- ・奥田千寿

- ・野口忠世
- ・望月映州
- ・掘内芳次
- ・藤本正一
- ・橋本正章
- ・井原学夫
- ・吉安尚正
- ・君島正彦

6. 予算; 一人当り 1,000.- (但、交通費は別)

〔内訳〕	小屋宿泊費	500.-
	Essen費	300.-
	雑費予備	200.-
	計	1,000.-

〔注〕交通費は参加者全員で金額を等分して受持つ。但、終つてから清算する。雑費予備は計画書、報告書のための紙代、燃料費等を含む。

Essen等の関係は5月26日までに納入をお願いします。

## 7. 個人装備

寝袋, アイゼン, ボツケル等は不要.

日帰り登山に必要と思われる程度の装備でくること.

雨具を忘れぬこと.

## 8. 予定表

5月30日(日) 1:00 P.M. 戸隠小屋に集合.

Bus 時刻表 (川中島バズ, 長野駅前発)

7:00, 8:00 (ハードライン) - 9:00, 9:35 (ハードライン), 10:35

11:35 (ハードライン), 13:00.

料金は旧道経由 ¥130.-, ハードライン経由 ¥60.- (ワケモ中社まで).

続いて自己紹介, 遭難対策委員会よ

りの報告, 討論.

5月31日(月) 7:30 a.m. ~ 3:00 P.M. 山行.

5つの Party に別ける. Party 編成及び

Leader は前日決定する.

### ◎ コース

★西岳 Party (八方院を経由西岳往復)

★高妻 Party (牧場 - 不動避難小屋 - 地蔵岳を経由高妻山往復)

★表山縦走 Party (八方院 - 不動避難小屋 - 牧場)

★飯縄 Party (飯縄山 - 聖仙寺山往復)

★黒姫 Party (大橋を経由黒姫山往復)

続いて分科会 - 5つに別れ司会者

2名ずつが討論をリード. 討論内容は

[9. 討論の問題点] 参照.

なお, 降雨の際は山行は中止し, その

間, 討論, ダバリニグスライド, その他

を行う.

6月1日(火)

各山岳部に割り合えた研究課題の発表。その後前日の分科会の経過報告。昼解散。

### 9. 討論の問題点

#### ① 遭難対策(以下遭難委員会より)

○基金にフリエ

★募集方法

会員より月額50円を集める。

OBにカンパを頼む。

サマーテントの収益を操入れる。

映画会を開催しその収益を操入れる。

当初の目標額を20万円とする。

目標額を達成した場合は遭難委員会ごとにするかを決める。

★使途

会員が遭難に関し乙救助活動のために金を必要とする場合は如何なる場合も貸付ける。(会員以外の遭難者を救助する場合も貸付ける。)

一時的な貸付に出来るかどうかはそのつど金の使いかたによつて遭難対策委員会で審議し場合によっては返還を求めない場合もある。

○遭難対策委員会としては、身近な問題を検討しようと言う意味で、比較的耳新しいニューズとして今年度の連休にフリエ取上げるにとした

★今連休中に起つた遭難に於いて

1. 今年の五月は例年と比較にならないほど雪が多かった。

2. 5月3日は大きな低気圧が通過し山岳地帯は吹雪であった。

以上の事等が直接的な要素として一部上げられると思うが、ゼミナールの討論として次のことについて話し頂きたい。

1. われわれの行動と遭難パーティの行動とを比しながらの検討

2. 気象状況から見た随当性

特に4月28日、5月3日、5月4日

3. ハイカーの遭難が多かったことについて何を思うか

4. 今後このような遭難を如何にして減らすか  
ありゆる面から見た様当

なお連休遭難のデータは乞し口物ながら片紙印刷致しました。

なおアンケートについて委員より発表致します。

② 教養部統合より生ずる新人の問題とこれにもなる、SAC(構機)の改変について

当初お二回山岳ゼミナールにおいては議題を遭難対策一本にしほり、実のある結論を出そうということが主目的であった。しかし今年4月1日の信大評議員会で次の事が可決された。(1)一般教養部の統合(2)文理学部の改組。(3)教育学部松本分校の廃止。(結論を出すにあたって、総文学部保留とする。)これにより明年からの見直しとして、一年生は繊維学部を除く全員が松本に集まり、一年間一般教養を受けることになると思われる。これが実現した場合新人教育に困り、色々な問題が生じてくると思われる。これが又SAC全体の機構にも関係してくるわけである。これについてぜひ当日別紙でくわしり説明をする予定です。



3上竹  
 次の  
 乙七  
 す力  
 5号  
 又し  
 一に  
 題を  
 光三  
 年4  
 北未  
 3)教育  
 乙急  
 見直  
 松有  
 存る  
 教育  
 れる  
 乙紙

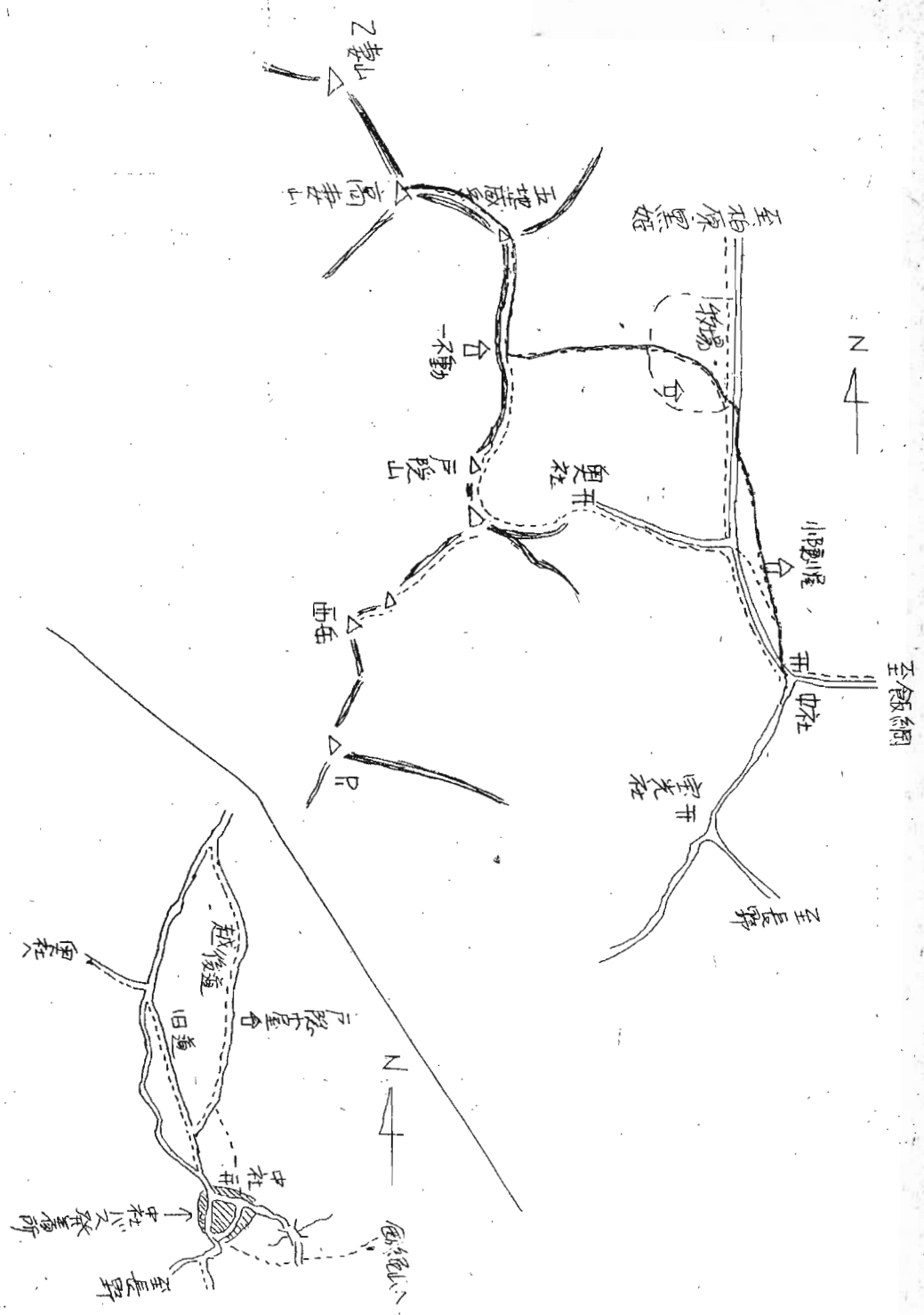

信州大学山岳会員名簿

氏名 部 学年 現住所 帰省先 父兄氏名

伊那松本山岳部

- |      |   |      |  |       |
|------|---|------|--|-------|
| 西郡光昭 | 6 | 医専 3 | 松本市柳町 小岩井医院方<br>宮城県遠田郡田尻沼部富岡                       | (恒弥)  |
| 小谷雅宣 | 6 | 医専 4 | 東筑摩郡本郷村浅間28501 中沢方<br>鳥取県倉吉市余戸谷町313901 TEL倉吉3969   | (広義)  |
| 出島五郎 | 6 | 農林 4 | 伊那市境区伊那部1308-1<br>金沢市小坂町東6 TEL金沢62-5539            | (勇)   |
| 新 幸英 | 6 | 農林 4 | 伊那市西町伊那部5585 三沢明男方<br>東京都葛飾区堀切5-12-7               | (登美造) |
| 真野孝一 | 5 | 農畜 4 | 伊那市狐島4147 宮下又成方<br>岡山県赤磐郡山陽町津崎                     |       |
| 田中正治 | 5 | 農林 3 | 伊那市荒井町4325 丸山彰方<br>広島市三篠本町2-1434 TEL広島31-1040      |       |
| 平 邦彦 | 5 | 農畜 3 | 伊那市効外信大中原寮<br>青森市安田44 TEL(2)5798                   | (ツフ子) |
| 川治晴彦 | 5 | 農農 3 | 伊那市狐島4147 宮下又成方<br>名古屋市西区則武新町1-16 TEL(55)1340      | (清治郎) |
| 宮崎敏孝 | 4 | 農林 4 | 伊那市境区伊那部1308-1<br>大阪市東淀川区宮原町2-83 TEL呼 391-4156 新垣  | (豊)   |
| 西阪 亨 | 4 | 農畜 3 | 伊那市西町伊那部558-5 三沢明男方<br>大阪市阿倍野区阪南町西5-24 TEL622-4287 | (修)   |
| 小川 勝 | 4 | 文文 2 | 松本市里山 西小松4254 福原方<br>名古屋市白区南鷹匠町1-10 TEL(53)1456    | (栄)   |

新谷 剛	4	医専1	松本市岡田区反目1365の5丸山 名古屋市中種区日進通又の20 (林) TEL(75)2618
中邨 康文	4	文文4	松本市三才高砂 滋賀県甲賀郡甲南町深川1431(附宇) TEL甲南314
福原 正昭	3	農畜2	伊那市境区伊那部1308-1 天理市田部町120 TEL(2)-0078 (登臺)
中村 洋	3	農林3	伊那市山寺区山本町竹村政吉方(裕吉) 大阪市東住吉区鷹合町1-1 TEL(691) 4984
牧 晃一	2	農林2	伊那市境区伊那部1308-1 (正三) 京都府上京区寺町通今出川上2丁目西入藪入の下町 428
山松 純一	1	農農2	伊那市郊外信大中原寮 (念池) 長野県南安曇郡豊科町豊科2539
小出 元	1	農林I1	松本市梶町信大恩誠寮中19 鹿児島県川内市宮田町814
井上 紀樹	2	医進2	松本市里山辺北山松花山崎方 (清) 千葉県夷隅郡御宿町久保208 TEL御宿6
金子 鉄男	1	工土木1	松本市里山辺区湯の原粕屋商店 (言坂) 大阪市東成区深江東1-13 TEL981-1875
内藤 精二	1	農林I1	松本市東源池町1163 (4百里) 大阪府港区4条通3丁目33の1 TEL571-5560
木下 盛弘	1	農林I1	松本市東源池町1163 大阪 東成区片江町2-40 (大三)
村田 讓治	1	農林I1	松本市梶町北川澄方 静岡県袋井市宇川 (静林)

明瀬秀信	1	農林工1	松本市 町歌更誠寮新4号 (信信)
			大阪 豊木市豊田457 TEL 茨木2-4707
扇能 清	1	農農1	松本市 摩東区2438 茂住宣永方 (正雄)
			大阪 木市大字中城3
猪岐英夫	1	文自1	松本市 橋1519 三清明方 (英吉)
			福島県 沼郡沼和村野尻 TEL 沼和局564
吉川三郎	1	工精1	松本市 摩東区2438 茂住宣永方 (鉄一)
			岐阜県 濃市加治屋町
山田正弘	1	工電1	松本市 里山辺北山松川善方 (稟)
			岐阜市 安町101 TEL 岐阜2-7782
佐藤俊彦	1	農林工1	松本市 養父崎西区853 鈴木岳村 (昇一)
			新潟県 河渡新町285の1 TEL (4)-5781
小林幹夫	1	農畜1	松本市 小宮町西区酒井822方 (信夫)
			愛知県 豊田市幸部町2-60
横田正俊	1	工林1	松本市 泉町北区柏元 (正哉)
			広島市 島町8-27 TEL 41-7038
岡村知彦	4	教体4	長野県 長野町359 南友康方 (啓三)
			三重県 気郡相可342

### 上田山楽部

小宮良雄	4	織工化4	上田市 珂瀬柳 三信程
			東京都 練馬区中村2012 Tel (91) 9462
吉川 守	4	織機4	上田市 諏訪形930.1 赤羽隆太郎方
			愛知県 豊田郡八開村大字立石

岡村 紅雄 3 織化工3 長野市 相木東34802 (輝紀)

須藤 昭雄 3 織化工3 上田市丸掘町5716 高島将実方  
愛知県豊田市喜田町2016

木村 修二 2 織紡2 上田市利和661 吉本美次方  
愛知県岡崎市矢作町加護畑108

佐々木 史郎 2 織農2 上田市常入信大修己寮 TEL(2)-5073  
南佐久郡八千穂村清水町423

河原 洋 1 織機1 上田市古里道地2442 東窪3号 (太郎)  
愛知県宝飯郡御津町平野新屋敷49

杉本 敏広 1 織化工1 上田市常入信大修己寮 TEL(2)-5073 (春枝)  
新潟県高田市東本町5丁目148番地

轟 良明 1 織紡1 長野市大豆島松岡17552 (順作)

細木 公平 1 織化工1 上田市諏訪部1821 中島信治方(貞一郎)  
高知県高知市昭和町35 (貞一郎)

### 長野山岳部

秋元 一浩 4 工通4 長野市中御所411 篠原勤方(2)5068 (登)  
東京都世田谷区代田1-14-10 (44)85175

柴田 哲也 4 教体4 長野市千本町845 倉沢方(2)2154 (芳高)  
愛知県瀬戸市品野町2丁目170 (品野)228

野口 忠世 4 教社4 長野市西町1080 西方寺内 (俊勝)  
松本市 蟻山崎西区237

駒井 浩	4	工土木4	長野市中御所41篠原勤才(2)5068(定) 神戸市須磨区天神町3丁目86(71)4674
金井 光一	4	工土木4	長野市日詰1604平井才 栃木県足利市五十郡町624(2)2892 (恒衛)
佐藤 邦彦	3	工通4	長野市荒木町146 英樹荘 福島県郡山市南成五丁目2の18 (左一)
聖成 秀次	3	工化2	長野市荒木町146 英樹荘 東京都新宿区大塚町13 (35) 3606 (裕)
望月 映洲	3	教社3	長野市新田町156中島办(2)3774 東筑摩郡明科町中川手1755 (哲夫)
宇都宮 昭義	3	工土木2	長野市若里500若里寮(2)4890 静岡県西代田町199(52)6597 (高)
荒井 多美子	3	教数4	上水内郡豊野町蟹久1185(4)豊野364 " (重信)
掘内 芳次	2	教国4	長野市三輪神境1060原山町 東筑摩郡回賀村会田185 (續雄)
水野 明生	2	工精4	長野市安茂里126川山常雄办 岐阜県土岐市下石町1543 (明一)
八木 国久	2	工電3	長野市大字徳周259 " (茂)
有賀 久雄	2	教数2	長野市妻科新井原(2)3770 東筑摩郡回賀村中川2238 (義人)
藤本 正二	2	教分2	松本市九日町641012 松本市女鳥羽町2449(2)5895 (仁造)

太郎  
敷49  
5073  
(春枝)  
高池

順作)

不(貞一郎)  
新)

068(巻)  
8575

4(芳高)  
品野)228

(俊勝)

山村 洪一	2	工精2	長野市川合新田85塚田仲夏方(2)2142 (雄一) 大阪府豊中市桜塚通り6040 (52)8513
向後 利彦	2	工土木2	長野市日詰1604平井方 (在元) 東京都北多摩郡久留米町三丁目19地29.5
西山 春代	2	教育家2	長野市柳原上見2038 (茂) 長野市小田七12120
宮下 秀雄	1	工通1	長野市七瀬真中町31(3)1633 (忠雄) "
橋本 章	1	工化1	長野市小紫見364建部富子方(2)5414 (浅次) 広島市外祇園長束132501 広島(50)1722
小林 元紀	1	工電1	松代町東条4242 (清子) "
宮下 圭介	1	教美3	長野市妻科20小松方 (清計) 駒ヶ根市中沢2680
井原 学	1	工電1	長野市知田102 (寿一) "
市野 史朗	1	教介理1	松本市元町南区27中田実司方 (雅彦) 愛知県半田市住吉町64
加藤 一作	1	教分英1	松本市中原町2327井上三郎方 (四郎) 愛知県碧海郡知立町牛田地内39
吉安 尚夫	1	教分社1	松本市岡田區松岡大町正一方 (栄蔵) 岐阜県安八郡輪三内町四郷1682.08
藤沢 通代	1	教心2	中野市松川1771 (昇一) "

奥  
君

奥田千寿

敬存

松本市元原 翠明寮

(電)

名古屋市千種区高見町4-2 国鉄駅ビル5

君島正彦

敬存

松本市 蟻崎 奇北区 中島

神奈川県逗子市桜山236 逗子(TI)6014



30日 9時15分 工田宛.

米 5合.

8月3日 } 廿二天卜  
4日 }  
5日 }

料金. 150円.

信大 130円.

7月13日 ~ 8月21日.